**TAMBUD**
*ul. Grunwaldzka 6*
*84-230 Rumia*
*tel/fax. 58 679 59 21*
*kom. 501 263 547*
*kom. 502 115 439*
*info@tambud.pl*
**www.tambud.pl**

# Osiedle Camellia

Rumia, ul. Gabrieli Zapolskiej

## Budynek 2 **lokal 1**

| | |
|---|---|
| Powierzchnia użytkowa | **53,11 m²** |

| | | |
|---|---|---|
| 1.1. | wiatrołap | 2.34m² |
| 1.2. | sypialnia | 9.12m² |
| 1.3. | łazienka | 4.31m² |
| 1.4. | salon z kuchnią | 21.67m² |
| 1.5. | sypialnia | 8.05m² |
| 1.6. | korytarz | 5.95m² |
| 1.7. | pom. gospodarcze | 1.67m² |

| | |
|---|---|
| ogródek | 40,00m² |
| strefa wejścia | 20,00 m² |

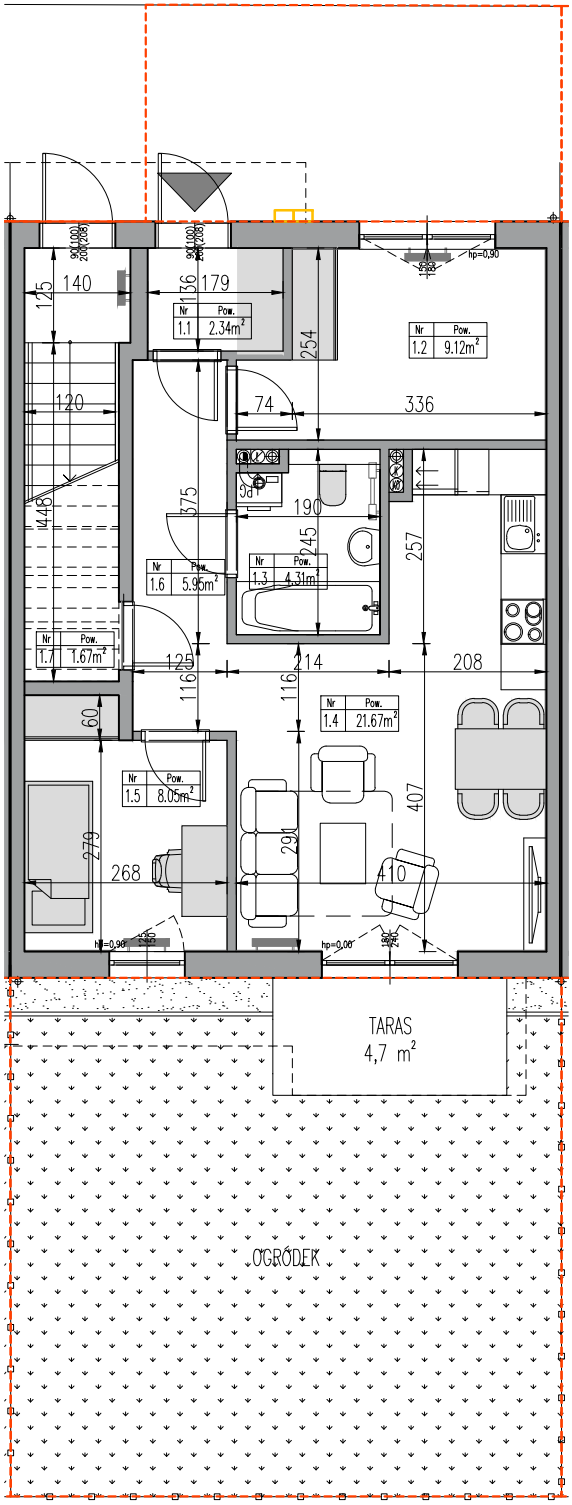


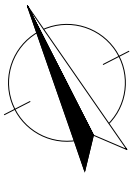

LEGENDA:

- granica terenu do wyłącznego korzystania dla danego mieszkania
- granica ogrodzenia
- lokalizacja skrzynek elektrycznych / gazowych
- słup oświetleniowy

0 1 2 3 4 5 m

* Niniejsza karta nie jest ofertą w rozumieniu art.66 § 1. Kodeksu Cywilnego.
** Aranżacja mieszkania jest przykładowa, nie stanowi wyposażenia mieszkania.
*** Lokalizacja słupów i skrzynek jest orientacyjna i może ulec zmianie w trakcie budowyi ustaleń z gestorem sieci.
****Wymiary pomieszczeń, lokalizacja punktów instalacji elektrycznej i sanitarnej, przyborów sanitarnych jest zgodna z projektem budowlanym. Na etapie budowy mogą wystąpić niewielkie różnice wymiarów i lokalizacji punktów instalacji.